# VARIATIONEN

UIBER EIN LIEB

VON EMIL TITL.

Für

zwei Flöten

Flöte, Oboe oder Clarinett,

mit Begleitung des Pianoforte,

componirt u. dem hochwohlgeborn: Herrn

## FRANZ RITTER VON WERTHEIM

Ritter des kaiserl. oesterr. Ordens der eisernen Krone, des Franz Josefordens, Comandeur d. kaiser. persischen Sonnen- u. Löwen-Ordens, Ritter d. königl. bayerischen Verdienst-Ordens I. Classe, u. d. königl. hañoverschen Guelphen-Ordens, Offizier d. kaiserl. ottoman. Medjidié-Ordens, Ritter des St. Gregor-Ordens, Jnhaber der grossen goldenen Medaille am Commandeurbande des kais. russ. St. Annen-Ordens, Besitzer d. goldenen Medaille für Kunst u. Wissenschaft, Ehrenbürger der Städte Krems u. Steyr, Vice-Präsident der nied. oesterr. Handels- u. Gewerbekammer, Curator des k.k. Museums für Kunst-Jndustrie, Gemeinderath d. Reichs- u. Hauptstadt Wien, k.k. Hoflieferant, Hammerwerks- u. Fabriken Besitzer zu Scheibbs u. Wien.

gewidmet von

## ANTON FAHRBACH,

Flötenspieler des k.k. Hofburgtheaters.

Opus 3.

Eigenthum des Verleger.

N° 13,200.

Preis fl. 2,50 Xr. Ö.W.
rh: 1-20 Ngr.

Eingetragen in das Archiv der Musikalien-Verleger

WIEN, bei Carl Haslinger qm Tobias,
k.k. Hof- und privil. Kunst- u. Musikalienhändler.
Leipzig, in dessen Verlags-Expedition

A. Fahrbach.

3tes Werk.

# VARIATIONEN.

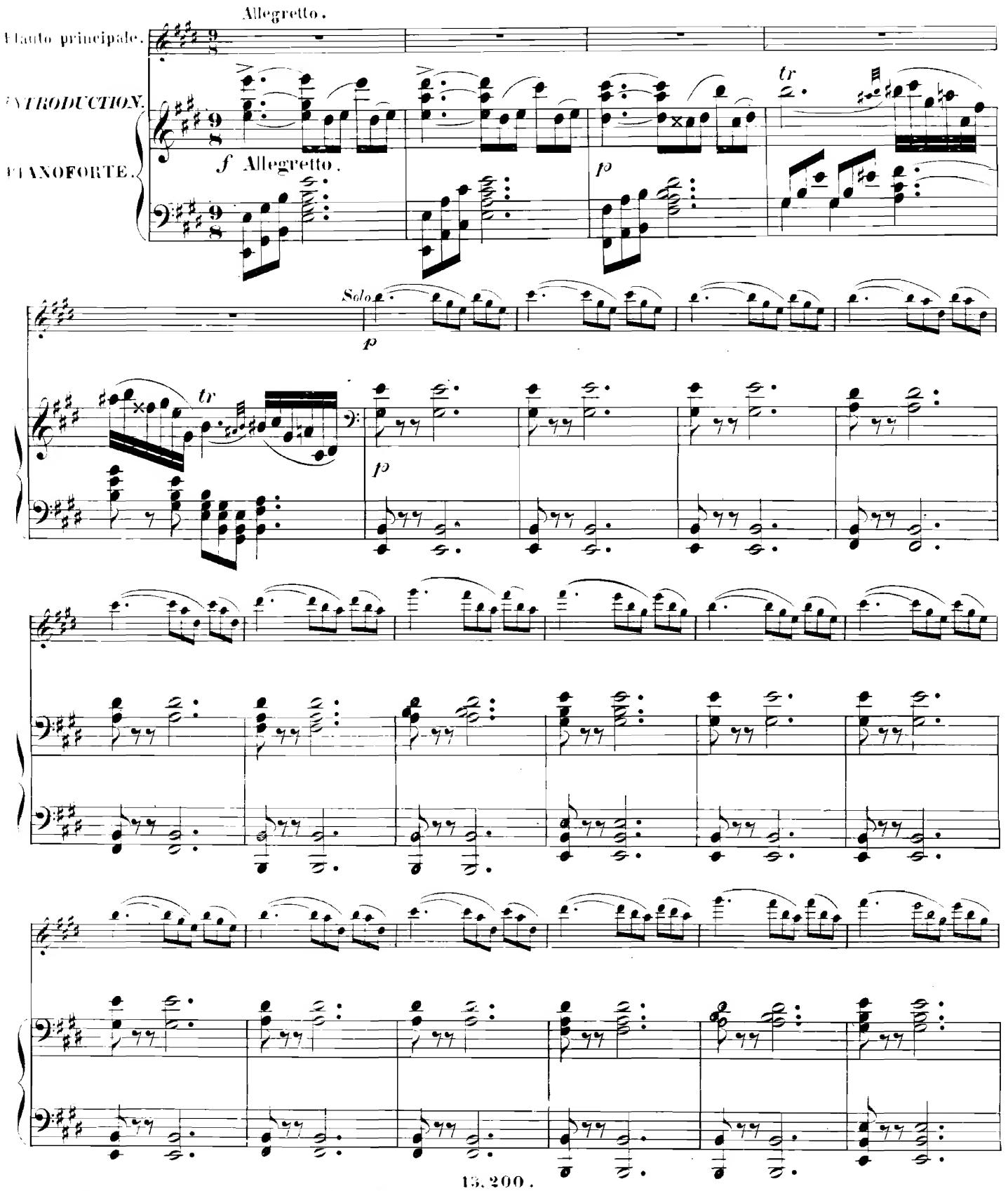


13.200.
Druck Eigenthum und Verlag der k. k. Hof-Kunst und Musikalienhandlung Carl Haslinger, quondam Tobias in Wien.

SHELF

107799

*p* *cres* *cen* *do*

*f* *p*

*f* *p*

*tr* *a due.*

*accelerando* *crescendo* *rall.*

*accelerando* *crescendo* *rall.*

*tr* *tr* *tr* *tr*

Andante.

*p*

Andante.

THEMA.

*p*

*f*

*p*

*f*

>

*f*

*dim. e rall.*

a tempo

*rall.*

Tutti

*f*

*tr*

*mf*

VARIATION I.

*p*

*f*

*mf*

*f*

*p*

a tempo

rall.

a tempo

rall.

f

f

Tutti

*f*

*tr* *tr* *tr* *tr* *tr*

*tr*

*p*

VARIATION II.

*p*

*p*

*dim.* *e rall - len - -*

a tempo

*tan - do*

Tutti

*f*

*tr* *tr* *tr*

Andantino.

*p*

*p*

*tr*

*f*

*ritard.*

Allegro.

*p*

*tr*

*tr*

Allegro.

RONDO-FINALE.

*p*

*p*

*tr*

*tr*

*tr*

3

*tr*

3.

*tr*

*tr*

*f* *rit.*

*rit.*

a tempo *tr*

*tr*

a tempo

*tr*

Più mosso.

Più mosso.

cresc.

tr

ritard.

a tempo.

mf

tr

tr

ritard.

a tempo.

mf

cresc.

ff

cresc.

ff

cres - - cen - - do

ff

407780